

Sujet : [INTERNET] Re: Consultation - Création d'un parc photovoltaïque à Lachapelle-Auzac - PC 046 145 23 S0001

De : > mairiebaladou (par Internet) <mairiebaladou@gmail.com>

Date : 16/05/2023 à 16:47

Pour : "DDT 46/SGSVD/ADS (Application du Droit des Sols) emis par LABOUR Estelle - DDT 46/SGSVD/ADS" <ddt-sgsvd-ads@lot.gouv.fr>

Bonjour,

En réponse à cette consultation, et après avoir interrogé les conseillers municipaux, la commune de Baladou émet un **avis défavorable** sur ce projet d'installation de parc photovoltaïque le long de l'A20.

En effet, il nous apparaît délicat d'imposer aux habitants du bourg de Lachapelle Haute, ainsi qu'à ceux du hameau de Lachapelle Basse un impact visuel plutôt désagréable, d'autant plus qu'il leur a déjà été imposé depuis quelques années l'impact proche de l'autoroute A20.

Nous vous souhaitons une bonne réception de cet avis et vous adressons nos respectueuses salutations.

Le maire,

Jean DELVERT

Le mer. 10 mai 2023 à 16:36, DDT 46/SGSVD/ADS (Application du Droit des Sols) emis par LABOUR Estelle - DDT 46/SGSVD/ADS <ddt-sgsvd-ads@lot.gouv.fr> a écrit :

Bonjour,

Sauf erreur, votre avis relatif au dossier référencé en objet ne nous est pas parvenu. Si vous le souhaitez, vous pouvez encore vous prononcer sur ce dossier, qui fera très prochainement l'objet d'une transmission à l'autorité environnementale.

Bien cordialement,
Estelle Labour

Le 01/03/2023 à 14:41, DDT 46/SGSVD/ADS (Application du Droit des Sols) emis par LABOUR Estelle - DDT 46/SGSVD/ADS a écrit :

Bonjour,

Je vous prie de bien vouloir prendre connaissance du courrier ci-joint engageant la consultation de votre collectivité, dans le cadre de l'instruction du dossier référencé en objet.

Pour ce faire, je vous invite à ouvrir et télécharger l'ensemble des documents composant le dossier de permis de construire.

J'attire votre attention sur le fait que le lien de téléchargement des documents via la plateforme de téléchargement mélanissimo n'est actif que pendant 30 jours.

Enfin, je vous remercie d'accuser la bonne réception de ce message et des documents.

Bien cordialement,

Estelle LABOUR
SGSVD/ADS
Instructrice application du droit des sols
Direction Départementale des Territoires du Lot
Cité Administrative Quai Cavaignac 46009 CAHORS
Tel : +33 565236165

Le message a été envoyé avec Mélanissimo. Ses pièces jointes sont accessibles
(pour la durée définie à l'envoi) uniquement depuis l'interface de l'application.

Pièces jointes:
DCM Baladou.pdf
1.CERFA.pdf
1bis.DETAILS_PARCELLAIRE.pdf
2.PC LACHAPELLE AUZAC.pdf
EIE-PV-terrestre_SOLARVIA_Lachapelle (46).pdf
RNT-PV-terrestre_SOLARVIA_Lachapelle (46).pdf

Pièces jointes :

Impact visuel de lachapelle haute.pdf	131 Ko
Impact visuel de lachapelle basse.pdf	134 Ko

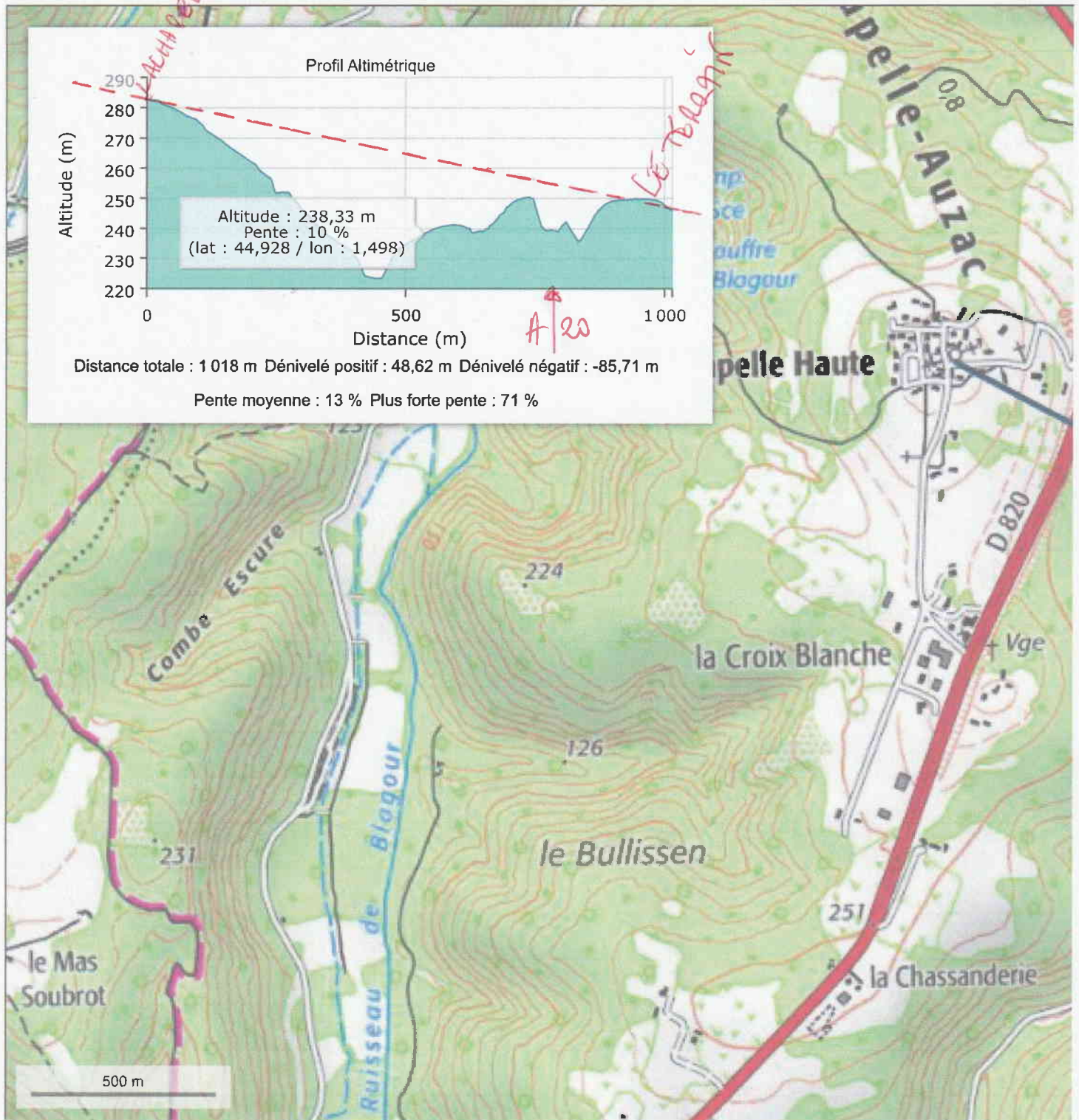

LACHAPELLE
BASSE

Le Terrain

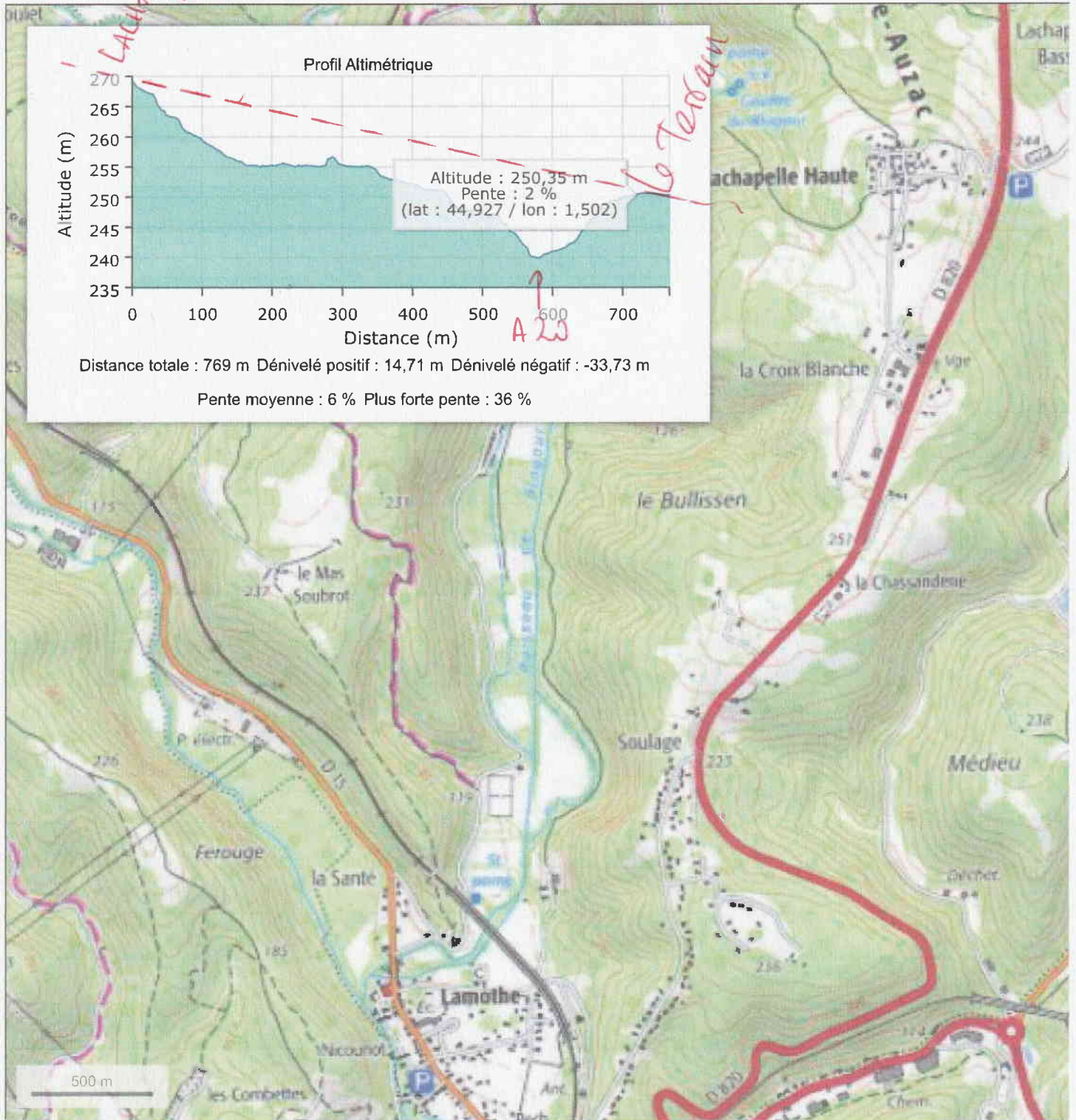

Distance totale : 769 m Dénivelé positif : 14,71 m Dénivelé négatif : -33,73 m

Pente moyenne : 6 % Plus forte pente : 36 %

